

jura®



Wireless Transmitter

- de Bedienungsanleitung
- en Instructions for use
- fr Mode d'emploi
- it Istruzioni per l'uso
- nl Gebruiksaanwijzing
- es Modo de empleo
- pt Manual de instruções
- sv Bruksanvisning
- no Instruksjonsbok
- pl Instrukcja obsługi
- ru Руководство по эксплуатации
- cs Návod k obsluze

Schweiz/EU

25 Monate Garantiebedingungen

25 mois conditions de garantie

25 months warranty conditions



es	Modo de empleo del Wireless Transmitter de JURA.....	4
	Condiciones de garantía de JURA Espresso S.L.U.....	6

Utilización conforme a lo previsto

El Wireless Transmitter solamente puede utilizarse en los puntos de conexión de JURA previstos para ello. Se utiliza para la comunicación inalámbrica entre el Cool Control de JURA y las cafeteras automáticas que deban equiparse con Smart Connect de JURA (para las máquinas compatibles, visite www.jura.com). Cualquier otra utilización se considera no conforme a lo previsto. JURA no asume ninguna responsabilidad por las consecuencias derivadas de una utilización no conforme a lo previsto.

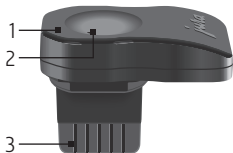

- 1 LED: muestra el estado de funcionamiento del Wireless Transmitter
- 2 Botón de restauración: para conectar el Wireless Transmitter con las cafeteras automáticas
- 3 Conector: para insertar en el punto de conexión del Cool Control

Vista general de Wireless Transmitter

Instalación

- ▶ Inserte el Wireless Transmitter en el punto de conexión del Cool Control. El Smart Controller se conecta automáticamente.

Indicaciones de los LED

- El LED no se enciende: el Cool Control está desconectado, el Wireless Transmitter no se alimenta con corriente.
- El LED se enciende: la conexión inalámbrica entre el Wireless Transmitter y la cafetera automática está establecida.
- El LED parpadea (1 vez/segundo): se está intentando establecer la conexión inalámbrica.

Conexión con la cafeteras automáticas

- i** Algunas de las máquinas automáticas de JURA disponen de una función para la conexión automática (ver el modo de empleo de la máquina en cuestión).
 - i** Tenga en cuenta que el Smart Connect utilizado en la cafetera automática solo se puede conectar con un Cool Control o bien con una App de JURA.
 - ▶ Coloque el Cool Control al lado de la cafetera automática (a una distancia máxima de 0,5 m).
 - ▶ Conecte el Cool Control y la cafetera automática.
 - ▶ Pulse el botón de restauración del Smart Connect utilizado con la cafetera automática (por ejemplo con un clip).
 - ▶ A continuación, pulse (en el plazo de 30 s) el botón de restauración del Wireless Transmitter **hasta que** el LED se ilumine para indicar que la conexión se ha efectuado correctamente.
- En caso de que se desconecte y se vuelva a conectar una máquina, se restablecerá automáticamente la conexión inalámbrica.

Contacto

JURA Elektroapparate AG
Kaffeeweltstrasse 10
CH-4626 Niederbuchsiten
Tel. +41 (0)62 389 82 33

En www.jura.com puede encontrar otros datos de contacto para su país.

Declaración de conformidad: www.jura.com/conformity

JURA Espresso S.L.U garantiza que esta máquina ha sido concebida y construida para su uso doméstico, mientras que el usuario final puede disfrutar, además de sus derechos frente al comprador y entre las condiciones indicadas, de una garantía de fabricación de

25 meses a partir de la fecha de compra

- 1 Para productos con acuerdo de distribución selectivo, únicamente se cubrirá la garantía de fabricación en caso de que la máquina JURA se haya adquirido en un comercio especializado autorizado por JURA.
- 2 JURA subsanará los daños que se produzcan dentro del periodo de garantía. En tal caso, JURA escogerá para la prestación de garantía entre la reparación, la sustitución de piezas defectuosas o la sustitución de la máquina completa. Las prestaciones de garantía no suponen una prolongación o el nuevo comienzo del periodo de garantía. Las piezas que se hayan cambiado son propiedad de JURA.
- 3 Se suprime el derecho a prestación de garantía en caso de daños o defectos ocasionados por una conexión no reglamentaria, una manipulación o un transporte inadecuados, la reparación o reforma realizadas por personas no autorizadas, así como el incumplimiento de las indicaciones de uso. La garantía también se suprime en caso de que no se cumplan las indicaciones de servicio o mantenimiento de JURA o bien en caso de que se utilicen otros productos de conservación que no sean los filtros de agua JURA o bien las pastilla de limpieza y descalcificación JURA que no cumplan con las especificaciones originales. También se excluyen de la garantía las piezas de desgaste (como juntas, discos de molienda y válvulas) y los daños provocados por la presencia de cuerpos extraños en mecanismo de molienda (como piedras, madera o grapas).
- 4 El recibo de compra con la fecha de compra y el tipo de máquina sirve a modo de certificado de garantía. Para facilitar la tramitación, el recibo debe incluir en la medida de lo posible los siguientes datos: nombre y dirección del comprador, así como el número de serie de la máquina.

- 5 En caso de que el usuario final sea una empresa, una persona jurídica o que la máquina no sea para uso doméstico, la garantía de fabricación será de 12 meses.
- 6 Las prestaciones de garantía se extienden a España. En el caso de máquinas adquiridas en el espacio europeo y que se transporten a otro Estado miembro, las prestaciones se realizarán en el marco de las condiciones de garantía de JURA válidas para ese Estado miembro.
- 7 Las prestaciones de garantía en España se realizan tras consulta previa con la línea de asistencia telefónica del servicio técnico en el 902 02 42 38 (según tarifa vigente), bien mediante envío o entrega a

JURA España S.L.U

Línea de asistencia telefónica del servicio técnico:	902 024 238 (según tarifa vigente)
Correo electrónico:	info@es.jura.com
Disponibilidad:	De lunes a viernes, de 9:00 a 18:00 h.
Dirección del centro de servicio técnico:	JURA Espresso SLU Polígono Industrial Sota el Molí C/Telègra, s/n, naus 3-4 08160 Montmeló (Barcelona)
Dirección de distribución:	JURA Espresso SLU Polígono Industrial Sota el Molí C/Telègra, s/n, naus 3-4 08160 Montmeló (Barcelona)

o bien por parte de otros Servicios Técnicos Autorizados por JURA (ver www.jura.com).

